Beteiligung an den Gremienwahlen "Mitarbeiter/innen in Technik und Verwaltung"

Jahr	AS	FB 1	FB 2	FB 3	FB 4	FB 5	FB 6	FB 7	FB 8	FB 9	FB 10	FB 11	FB 12
2001	21,1%	25,5%	33,3%	30,4%	7,8%	13,9%	41,2%	61,9%	36,1%	57,9%	13,0%	38,5%	41,4%
2003	23,7%	29,4%	46,2%	38,7%	14,7%	28,6%	47,4%	75,0%	58,3%	52,2%	44,0%	43,2%	62,1%
2005	21,7%	33,9%	43,3%	37,5%	19,1%	16,6%	29,4%	62,5%	47,5%	57,1%	30,7%	42,1%	45,8%
2007	25,5%	18,3%	49,0%	34,6%	22,0%	63,1%	22,2%	59,0%	47,0%	85,7%	42,1%	58,0%	50,0%
2009	21,8%	29,7%	36,9%	31,6%	12,9%	45,0%	50,0%	46,6%	34,3%	70,8%	50,0%	41,9%	59,0%
2011	21,5%	40,3%	40,4%	32,8%	19,3%	41,1%	50,0%	61,5%	48,3%	60,0%	82,3%	34,7%	52,0%
2013	22,4%	27,4%	43,6%	38,0%	15,7%	54,5%	38,8%	42,8%	57,1%	76,0%	64,7%	10,0%	63,6%
2015	23,0%	22,8%	30,1%	25,3%	16,5%	39,3%	38,8%	26,3%	27,2%	68,1%	60,8%	40,7%	41,1%
2017	23,7%	34,0%	34,2%	24,2%	13,4%	50,0%	71,4%	38,8%	30,7%	63,6%	82,3%	50,0%	44,4%

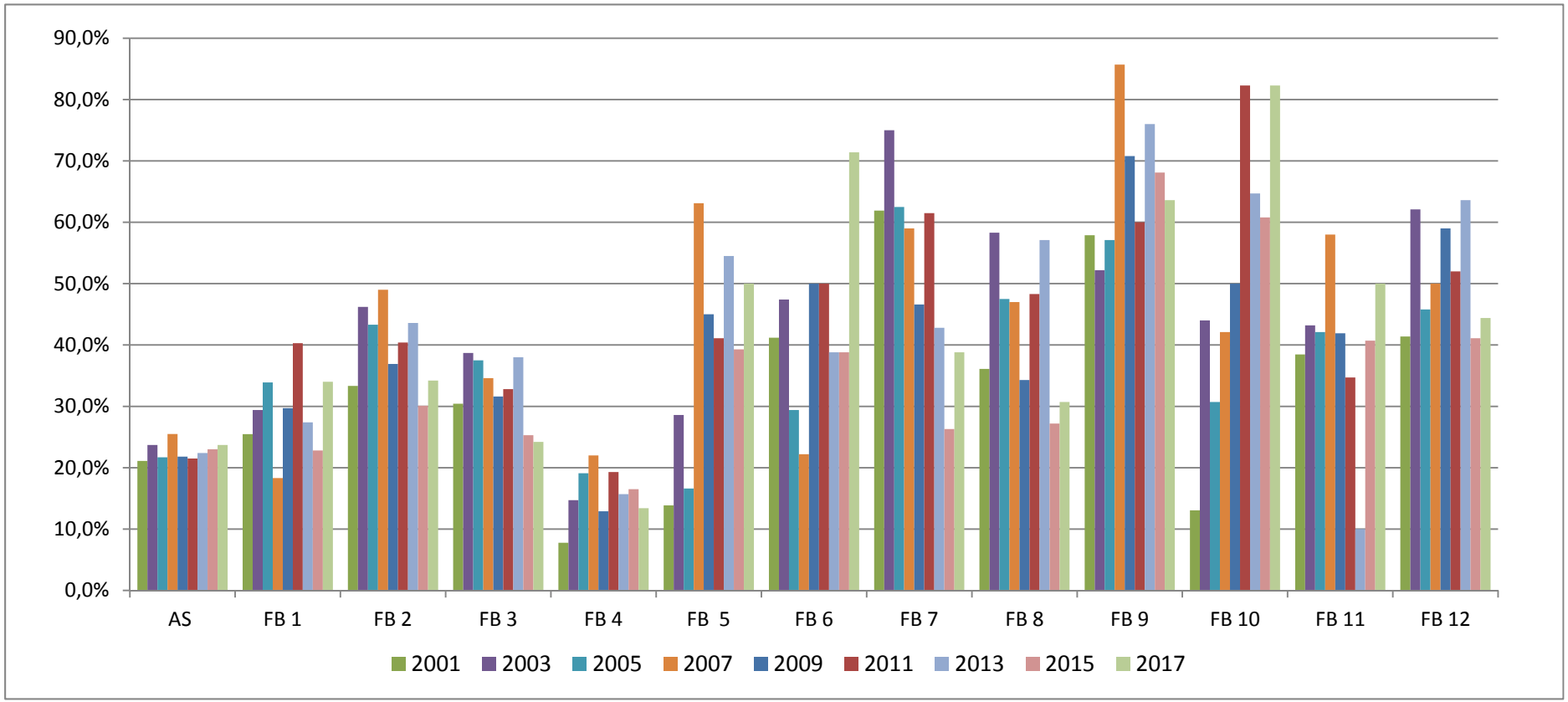
90,0%
80,0%
70,0%
60,0%
50,0%
40,0%
30,0%
20,0%
10,0%
0,0%
AS
FB 1
FB 2
FB 3
FB 4
FB 5
FB 6
FB 7
FB 8
FB 9
FB 10
FB 11
FB 12
2001
2003
2005
2007
2009
2011
2013
2015
2017