Jetzt neu:
Instagram-Account
Mobilitäts-Team des International Office

UNI_BREMEN_GOOUT

Folgt uns hier ☺

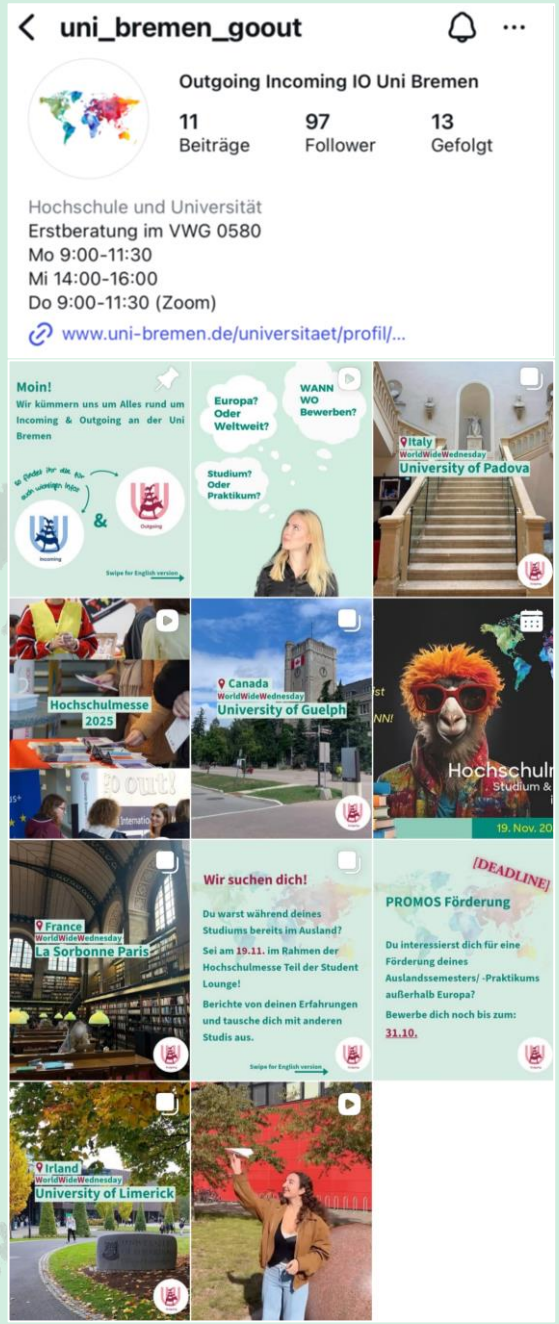

Outgoing

Universität Bremen

Erasmus+
Enriching lives, opening minds.

Wer sich bewegt, bewegt Europa.

Infoveranstaltung für Outgoing-Studierende 2026/27
27.04.2026, 16:15 Uhr

GO OUT!
Study Abroad & International Internship

Heutiger Ablauf

- Rolle als Botschafter:in
- Vorbereitung
- Formalitäten und Mobilitätszuschuss
- Erasmus-Praktika
- Weitere Infos

„Rolle“ als Erasmus-Studierende

Europäische Kommission

Erasmus-studierendencharta

Das Programm Erasmus+ zielt darauf ab, die bildungsbezogene, berufliche und persönliche Entwicklung der teilnehmenden Studierenden und Absolventinnen und -absolventen zu fördern. Zudem sollen Chancengleichheit und gleicher Zugang, Inklusion, Vielfalt und Fairness bei allen Programmaktionen unterstützt werden. Schließlich trägt das Programm dazu bei, die Ziele der EU in den Bereichen digitaler Wandel, nachhaltige Entwicklung und aktive Bürgerschaft zu verwirklichen. Die Erasmus-Studierendencharta spiegelt die oben genannten Werte und Prioritäten wider und dient dazu, die Teilnehmenden angemessen über ihre Ansprüche und Pflichten zu informieren und die erfolgreiche Umsetzung ihrer Mobilität zu gewährleisten.

Erasmus+ Programm (2021-2027)

Neue Perspektiven, Neue Horizonte.

„Rolle“ als Botschafter:in

Universität Bremen

Erasmus+
Enriching lives, opening minds.

Vorbereitung

Confirmation of Erasmus Study Period

Grant Agreement und Mobilitätszuschuss

Participant Report

Sprachtests und -kurse

Erfahrungsbericht

Learning Agreement

Transcript of Records

Immatrikulations-bescheinigung

Anerkennungs-bescheinigung

GO OUT!
Study Abroad & International Internship

Vorbereitung

- Zusage & Nominierung
- Anmeldung
- Krankenversicherung / Visum
- Bafög
- Sonstiges

Was bedeutet ein Erasmus-Studienplatz…

… von Seiten des Erasmus-Programms?	… für Sie?
Unterstützung bei der Platzwahl und Vorbereitung auf den Aufenthalt	Neue Lehrmethoden und Studienansätze kennenlernen
Unterstützendes Netzwerk vor, während und nach dem Aufenthalt durch FB und IO an der Uni Bremen	Repräsentation der Uni Bremen und der Bundesrepublik Deutschland im Ausland
Übernahme der Studiengebühr bei der Partnerinstitution	Neugier auf das Kennenlernen neuer Kulturen
Unterstützendes Netzwerk vor Ort durch Erasmuskoordinierende, Studierendeninitiativen, etc.	Persönliches Wachstum durch das Leben im Ausland
Mobilitätszuschuss	Ausbau interkultureller Kompetenzen

Wie wird Ihre Förderung berechnet

- Der Erasmus-Monat hat immer 30 Tage
- Physischer Mindestaufenthalt: mindestens 60 förderfähige Tage
- Die Aufenthaltspauschale wird tag-genau berechnet
- **Aber:** Leider kann aus finanziellen Gründen nicht die komplette Dauer Ihres Auslandssemesters finanziell gefördert werden.
- Auf wie viele Tage die Förderung begrenzt wird, erfahren Sie per Mail.

Erasmus-Aufenthaltspauschale

		Monatl. Förderung (je 30 Tage)	Monatl. Förderung inkls. Soziale Teilhabe
Ländergruppe 1	Belgien, Dänemark, Finnland, Frankreich, Großbritannien, Irland, Island, Italien, Liechtenstein, Luxemburg, Niederlande, Norwegen, Österreich, Schweden	600,- €	850,- €
Ländergruppe 2	Estland, Griechenland, Lettland, Malta, Portugal, Slowakei, Slowenien, Spanien, Tschechien, Zypern	540,- €	790,- €
Ländergruppe 3	Bulgarien, Kroatien, Litauen, Nordmazedonien, Polen, Rumänien, Serbien, Türkei, Ungarn	540,- €	790,- €

Erasmus-Fahrtkostenpauschale

Einfache Förderung	Fahrtkostenpauschale für Hin- und Rückahrt	Umweltfreundliches Reisen
10 - 99 km	28 €	56 €
100 - 499 km	211 €	285 €
500 - 1.999 km	309 €	417 €
2.000 - 2.999 km	395 €	535 €
3.000 - 3.999 km	580 €	785 €
4.000 - 7-999 km	1.188 €	1.188 €
8.000 km und mehr	1.735 €	1.735 €

Schwerpunkte des Erasmus-Programms

Inklusion und Diversität

Zusätzliche Förderung für einzelne Studierendengruppen

- Studierende mit Kind
- Studierende mit chronischer Erkrankung (finanzieller Mehrbedarf)
- Studierende mit Behinderung (≥GdB 20)
- Erstakademiker:inner

Schwerpunkte des Erasmus-Programms

Inklusion und Diversität

Für Studierende mit mitreisendem Kind, GdB 20 oder chronischer Erkrankung:

→ Möglichkeit eines zusätzlichen Antrags auf Realkostenzuschusses, falls die durch die Mobilität entstandenen Kosten die Kosten in Deutschland deutlich überschreiten i.H.v. max. 15.000,- €/Studiensemester & Mobilität

→ Beantragung über das International Office beim DAAD → bitte direkt bei uns anfragen

→ Antragstellung <u>mind. 2 Monate vor Ausreise</u>

Schwerpunkte des Erasmus-Programms

Inklusion und Diversität

Zusätzliche Fördermöglichkeit von **vorbereitenden Reisen** für:

→ Teilnehmende mit mitreisenden Kindern, GdB 20 oder chronischer Erkrankung (körperlich oder psychisch) mit finanziellem Mehrbedarf

→ Bis 15.000,- €

→ Beantragung mind. 2 Monate vor der anzutretenden Reise direkt beim International Office

→ Nur in Kombination mit dem Realkostenzuschuss möglich!

Schwerpunkte des Erasmus-Programms

Nachhaltigkeit

→ Ziel: Reduzierung des ökologischen Fußabdrucks

→ Nachhaltige Verkehrsmittel (Stand: Mai 2024)

- Zug
- Bus
- Fahrgemeinschaft mit dem Auto
- Fahrrad
- Zu Fuß

→ Bis zu 4 zusätzliche Reisetage für *Green Erasmus*

→ Höhere Reisepauschale als bei Standardreise

Auszahlung des Mobilitätszuschusses

- 70% (inkl. Reisekostenpauschale) vor Antritt des Aufenthaltes, nach Unterzeichnung des Grant Agreement und Learning Agreement
- 30% nach Rückkehr und Einreichung aller Abschluss-Unterlagen

Wichtige Dokumente/Schritte

- Grant Agreement (GA)
- Learning Agreement (LA)
- Confirmation of Participation
- Transcript of Records
- Anerkennungsbescheinigung
- Erfahrungsbericht
- Participant Report
- Immatrikulationsbescheinigung

Grant Agreement (GA) und Verlängerung

Deadline: 31.07.

- Digitale Unterzeichnung des GA vor offiziellem Start des Erasmus-Aufenthalts
- **Unterschriftsfrist: 31.07.** (WiSe) **in unserer Datenbank Mobility Online**
- Nach digitaler Unterzeichnung durch das International Office kann das GA von Mobility Online heruntergeladen werden

- Verlängerungen müssen, **auch bei nur einem Tag**, offiziell beantragt werden
- Als Verlängerung gelten alle Änderungen des Endzeitpunktes
- Verlängerungsantrag muss bis spätestens 4 Wochen vor dem im Grant Agreement vereinbarten Enddatum eingereicht werden.

Learning Agreement (LA)

Deadline LA Before the Mobility: vor der Ausreise

- Digitales Learning Agreement
- Bearbeitung online **<u>vor</u>** Veranstaltungsbeginn im Ausland
    - Ziel: Absicherung der Teilnahme an gewählten Kursen
    - Genehmigung/Unterschrift durch FB ebenfalls online
- Änderungen des LA über *LA During the Mobility* **nur** möglich, wenn *LA Before* **von allen** Parteien akzeptiert

- Mit den Hochschulen in UK werden die LA in Papierform abgeschlossen

Nachname	Bücken	**Vorname**	Mathias
Heimathochschule	YUFE	**Land der Heimathochschule**	Deutschland
Gastinstitution	UNIVERSIDAD CARLOS III DE MADRID	**Land der Gasthochschule**	Spanien
Studienjahr	2025/2026	**Bezeichnung des Semesters**	SoSe 2026

g minds.

+ Informationen zum Datenaustausch via EWP

− Alle originalen Lehrveranstaltungen — **3.00** ECTS-Credits insgesamt bei **1** Lehrveranstaltungen

Zeige weitere Suchfelder

Suchen | Alle Filter zurücksetzen

	Lehrveranstaltungsbezeichnung an der Gasthochschule	LV-Nummer/Gast	Anzahl ECTS Credits an der Gasthochschule	Lehrveranstaltungsbezeichnung an der Heimathochschule	Lehrveranstaltungsnummer an der Heimathochschule	Anzahl Credits a Heimathochs
	YUFE Ideas Lab (Incubation Program) - BIP 2025-26		3.00	YUFE Ideas Lab (Incubation Program) - BIP 2025-26		

50 Einträge anzeigen | Alle Datensätze anzeigen | 1 bis 1 von 1 Einträgen | Erste Zurück 1 Nächste Letzte

Alle hinzugefügten Lehrveranstaltungen — **0.00** ECTS-Credits insgesamt bei **0** Lehrveranstaltungen

Alle gelöschten Lehrveranstaltungen — **0.00** ECTS-Credits insgesamt bei **0** Lehrveranstaltungen

INTERNATI

Zurück | Weitere Lehrveranstaltungen erfassen... | Aktuelle Version anzeigen | Timeline | Learning Agreement erneut senden

Confirmation of Erasmus+ Study Period

(CoESP); Deadline: nach Rückreise, frühestens 7 Tage vor unterschriebenem Enddatum

→ Ausstellung max. 7 Tage vor bestätigtem Enddatum im Ausland

→ Scan/digital signiertes Dokument nach Aufenthalt auf Mobility Online hochladen

- Entweder: von uns bereitgestellter Vordruck zur CoESP
- Oder: Kombination aus Certificate of Arrival und Certificate of Departure der Partnerinstitution

→ Upload erst <u>nach</u> Aufenthalt/frühestens 7 Tage vor unterschriebenem Enddatum

Transcript of Records

Deadline: 45 Tage nach Ende des Aufenthalts

→ Leistungsnachweis der Gasthochschule

→ Upload einer unverschlüsselten und verifizierbaren Version auf Mobility Online

→ Wird u.A. für Leistungsanerkennung an der Uni Bremen benötigt

Anerkennungsbescheinigung

Deadline: schnellstmöglich nach Erhalt des Transcript of Records / sobald diese vorliegt

→ Anerkennung über die jeweiligen Beauftragten des FBs

- Ggf. bei Erasmusbeauftragten erfragen

→ Anerkennung im Bereich der freiwilligen Zusatzleistungen möglich

→ *Antrag auf Anerkennung der Leistungen* entweder im FB oder auf der Seite des ZPA

→ Upload auf Mobility Online

- Entweder: vollständiger Antrag, inkl. **aller Unterschriften**
- Oder: Schreiben des ZPA über Eintragung der Leistungen, inkl. Anhang
- Oder: PABO-Auszug
- Oder, wenn keine Anerkennung gewünscht: **formloses Schreiben** über diesen Wunsch

Erfahrungsbericht

Deadline: 30 Tage nach Ende des Aufenthalts

- Persönlicher Rückblick auf Auslandsaufenthalt
- Leitfaden auf Mobility Online
- Upload des Berichts als PDF auf Mobility Online
  - Zusätzlich als PDF an die Erasmusbeauftragten des FB/Studiengangs

Participant Report

Deadline: direkt nach Aufforderung durch die EU-Kommission

- Rückmeldung über das Auslandssemester an die EU-Kommission
- Per Email an die auf Mobility Online genannte Emailadresse
- Upload auf Mobility Online
- Noch keine Anerkennung? → Zweite Umfrage zur Anerkennung

Sprachtest / Sprachkurse

Language Placement Test (der eu academy) // SZHB

- Freiwilliger Einstufungstest zu Beginn des Aufenthalts
- Nachweis des Sprachniveaus an vielen Universitäten benötigt
- Freiwillige Online-Sprachkurse für diverse Sprachen auf der Plattform der EU verfügbar

- Sprachkurse beim SZHB
  - Diese können im Anschluss an Aufenthalt auf Antrag beim SZHB zurückerstattet werden.

Immatrikulationsbescheinigung

(Imma); Deadline: sobald verfügbar

→ Upload auf Mobility Online sobald vorhanden
→ Imma(s) müssen für gesamten Förderzeitraum vorliegen
→ Rückmeldefrist der Uni Bremen beachten!
  – Frist für Überweisung: **15.02./15.08**.
→ Kein Urlaubssemester beantragen
  – Im Urlaubssemester ist keine Leistungsanerkennung möglich
→ Optional: Befreiung vom Semesterticket beantragen (moin-Portal)

Dokument	Frist WiSe	Frist SoSe
Grant Agreement (GA)	31.7.	30.11.
Learning Agreement (LA) • before Mobility • during Mobility (bei Änderungen)	VOR Antritt des Aufenthaltes	
	4 Wochen nach Veranstaltungsbeginn im Ausland	
Confirmation of Erasmus Study Period	4 Wochen nach Ende des Aufenthalts	
Transcript of Records	45 Tage nach Ende des Aufenthalts	
Anerkennungsbescheinigung	schnellstmöglich nach Erhalt des Transcript of Records	
Erfahrungsbericht	4 Wochen nach Ende des Aufenthalts	
EU Participants Report	Nach Erhalt des Links	
Immatrikulationsbescheinigung	Sobald diese vorliegt	

BaföG

- Nachweis über die Höhe des Erasmus-Zuschusses wird vom IO ausgestellt
  - Vorlage der Uni Bremen oder
  - Formular des BaföG – Amtes

- Bitte erkundigen Sie sich bei dem für Ihr Land zuständigen BaföG-Amt, in welcher Form der Nachweis erstellt werden soll

→ outgoing@uni-bremen.de

Erasmus - Praktika

→ Für Studierende aller FB
→ Freiwillige und Pflichtpraktika
→ Bei: Unternehmen, Einrichtungen, NGOs, Goethe-Instituten, uvm.
→ <u>Nicht</u> bei: EU-Einrichtungen

Erasmus - Praktika

→ Dauer: flexibel
→ Bewerbung jederzeit vor Beginn des Praktikums möglich
→ Auch für Absolvent:innen (bis 12 Monate nach Abschluss)

→ Interesse?
Email an: auslandspraktika@uni-bremen.de

… und wenn Sie mehr wollen?

→ Pro Studienphase (Bachelor, Master, PhD) können Sie mehrfach jeweils bis zu 12 Monate für Studienaufenthalte und/oder Praktika durch Erasmus gefördert bekommen.

Young Universities for the Future of Europe

YUFE-Partnerinstitutionen:

→ Universität Bremen
→ Maastricht University
→ University Carlos III of Madrid
→ University of Antwerp
→ University of Cyprus
→ University of Eastern Finland
→ University of Essex
→ Nicolaus Copernicus University of Torun
→ The University of Rijeka
→ Université Paris Sorbonne Nouvelle

YUFE assoziierte Partner:

→ The Educational Testing Service Global
→ The Adecco Group France

Young Universities for the Future of Europe

University of Bremen

Europäische Universität?
Internationaler studieren?
YUFE!

www.uni-bremen.de/yufe

- ✓ Academic courses
- ✓ Language courses
- ✓ Civic Engagement activities
- ✓ Entrepreneurship & Innovation activities
- ✓ A wonderful international community

More info & registration:

Co-funded by the Erasmus+ Programme of the European Union

Zimmervermittlung für Incomings

→ Wir suchen Zimmer für die Incoming-Studierenden!
→ Sie möchten Ihr Zimmer untervermieten? Schreiben Sie uns gerne per Mail: accomm@uni-bremen.de

Weitere Möglichkeiten des Engagements im internationalen Umfeld

→ Study Buddy-Programm
→ Sprach-Tandem
→ Erasmus Initiative der Universität Bremen e.V.

Beratungs- und Servicebüro des International Office

- Online per Zoom
- teils in Präsenz
- mehrfach pro Woche
- ohne Termin

Erasmus-Büro

Anika Lange Daniela Rakebrandt (stud. Mitarbeiterin) Tel.: 0421/218-60367 outgoing@uni-bremen.de	Beratungszeiten des International Office Vor Ort (VWG 0580) und online • Mo, 9-11:30 Uhr • Mi, 14-16 Uhr • Do, 9-11:30 Uhr (nur online) • Allg. Infos auf unserer Website

ERASMUS INITIATIVE DER UNIVERSITÄT BREMEN E.V.

WWW.ERASMUS-INITIATIVE.UNI-BREMEN.DE

ERASMUS

Erasmus-Initiative – Wer wir sind?

→ Ehem. Und zukünftige Erasmus-Studieremde

→ Eingetragene Gesellschaft mit rund 25 Mitgliedern

→ Multikulturelle Mitglieder

→ Freiwillige

ERASMUS INITIATIVE DER UNIVERSITÄT BREMEN E.V.

WWW.ERASMUS-INITIATIVE.UNI-BREMEN.DE

Erasmus-Initiative – Geschichte der Initiative

→ Gründung Anfang der 90er

→ Eingetragene Gesellschaft seit 07.01.2008

ERASMUS INITIATIVE DER UNIVERSITÄT BREMEN E.V.

WWW.ERASMUS-INITIATIVE.UNI-BREMEN.DE

Erasmus-Initiative – Was wir machen?

→ Unterstützung und Beratung der Incoming-Studierenden
→ Vernetzungsmöglichkeit mit lokalen Studierenden
→ Planung und Umsetzung von Freizeitaktivitäten

ERASMUS INITIATIVE DER UNIVERSITÄT BREMEN E.V.

WWW.ERASMUS-INITIATIVE.UNI-BREMEN.DE

Erasmus Fußballturnier

Campusführungen

Erasmus Welcome Party

Campusliga: Team-Erasmus

Erasmus Goodbye Party

Erasmus Spring Prom

Sprechstunde und Beratung

Erasmus Initiative EIB Universität Bremen e.V.

Unimessen

Theaterbesuche

Schlittschuhlaufen

Kegeln

wöchentlicher Stammtisch

Filmabend

Osterbrunch

Kunstaustellungen

Tanzkurse

Weihnachtsfeier

Stadtrallye

COMPUTERSHOP
Sparkasse
Bremen

Universität Bremen

Erasmus+
Enriching lives, opening minds.

INTERNATIONAL OFFICE

GO OUT!
Study Abroad & International Internship

Erasmus Initiative – Wie man uns erreicht?

erasmus-initiative@uni-bremen.de

www.erasmus-initiative.uni-bremen.de

www.facebook.com/erasmus.initiative.uni.bremen

ERASMUS INITIATIVE DER UNIVERSITÄT BREMEN E.V.

WWW.ERASMUS-INITIATIVE.UNI-BREMEN.DE

Jetzt neu:
Instagram-Account
Mobilitäts-Team des International Office

UNI_BREMEN_GOOUT

Folgt uns hier ☺

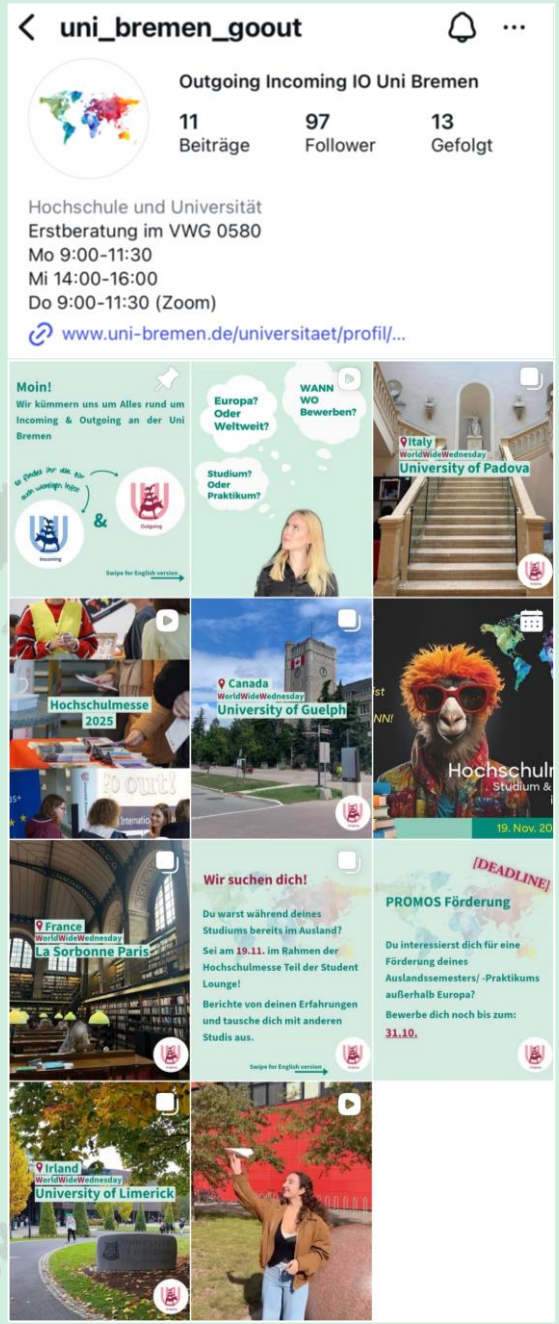

Outgoing